

Nombre:
Ciénaga de Mallorquín Ecoparque
UF1 Distrito Familiar

Fase:
C (Proyecto)

Ciente:
PUERTA DE ORO EMPRESA DE DESARROLLO CASERO
Via 40 con Calle 79B
Barranquilla, Atlántico
Colombia

Arquitectura:
DEB

DEB CONSULTING S.A.S

Carrera 49 72-139 Local 4
Barranquilla, Atlántico
Colombia

Gerencia del proyecto:
PUERTA DE ORO
Alex De Bedout

Arquitecto Responsable:
Arq. Francisco Ricardo Marino
Matrícula profesional
A15902013- 72292599

Firma:

Equipo de trabajo
Arq. Jorge Robledo
Arq. Natalia Gámez
Arq. Luis Barrera
Arq. Jose Rosado

Ver	Emisión	Notas
0	16/07/2020	Actualización Generales y Arquitectónicos
1		
2		
3		
4		
5		
6		

Propósito de la emisión

Draft
Coordinación General Consultores
Coordinación Técnica
Revisión
Aprobación
Construcción
Curaduría
Otro - Licitación

- El contratista debe garantizar que todos los elementos de construcción cumplan con un nivel de desempeño II (bueno) según lo exigido por la norma nsr-10 elementos no estructurales.
- Todos los elementos que requieran solución estructural harán parte del proyecto estructural.
- Todos los elementos de refuerzo estructural que aparezcan algunas veces en los planos de detalle arquitectónico son puramente ilustrativos y deben ser verificados.
- Todos los elementos de concreto deben llevar las aristas achaflanadas.
- La topografía deberá ser revisada en obra y el proyecto deberá ser nivelado con los niveles finales de las vías diseñadas por la consultoría.
- Todas las medidas deben ser verificadas en obra y son responsabilidad del contratista.
- Paisajismo proyectado solo a nivel de diseño. es responsabilidad de la institución sembrar las especies propuestas.
- El amoblamiento representado en los planos es ilustrativo. no es responsabilidad del contratista entregar la obra amoblada.
- Los aislamientos mínimos de la construcción son de 3 m según la NTC 4595

Plano llave:

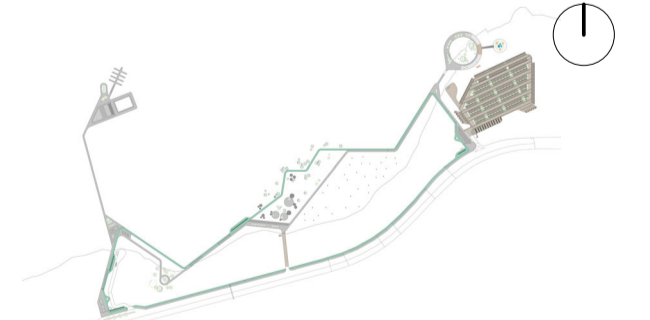

Nombre de plano:
Secciones Plaza Apergolada

Autorizado: FR Revisión: FR

Fecha: 5/05/2021 10:17:48 p. m.

Escala: 1 : 25

Tamaño Papel: A1 (594 x 841 mm)

Código de Plano:

AR317

Fecha de emisión:

5/05/2021 10:17:48 p. m.

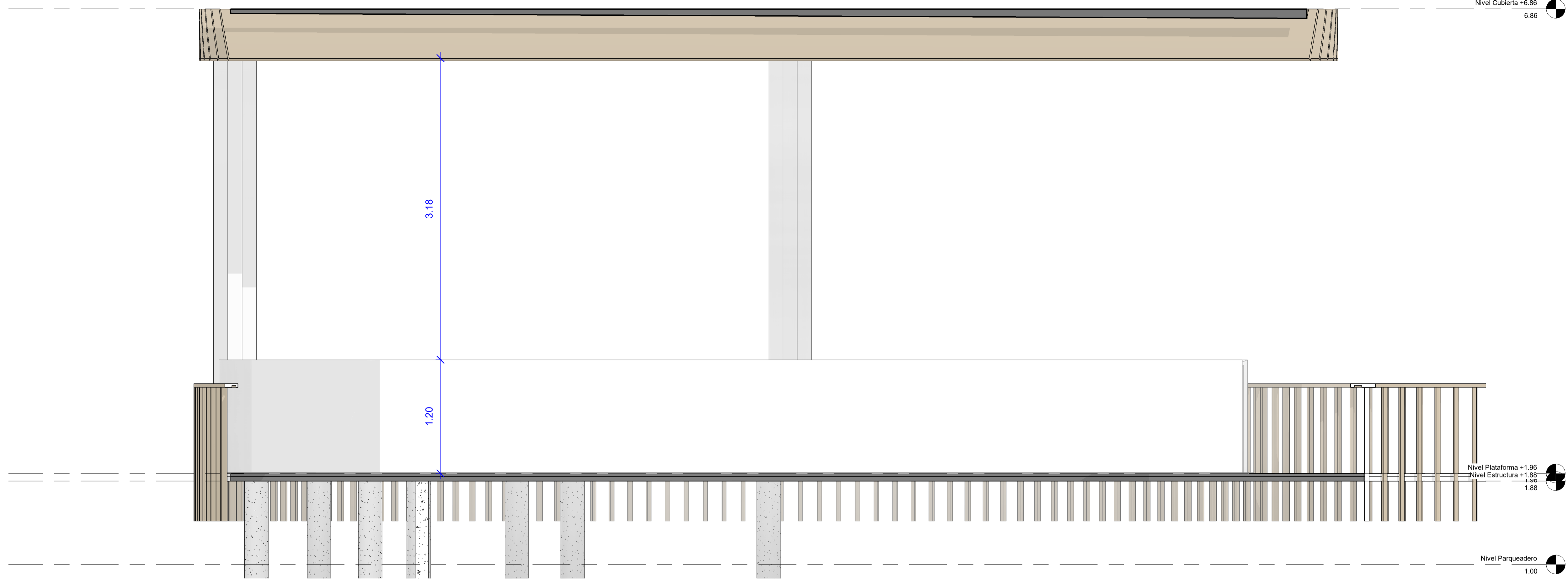

1 Sección 1 Plaza Apergolada
1 : 25

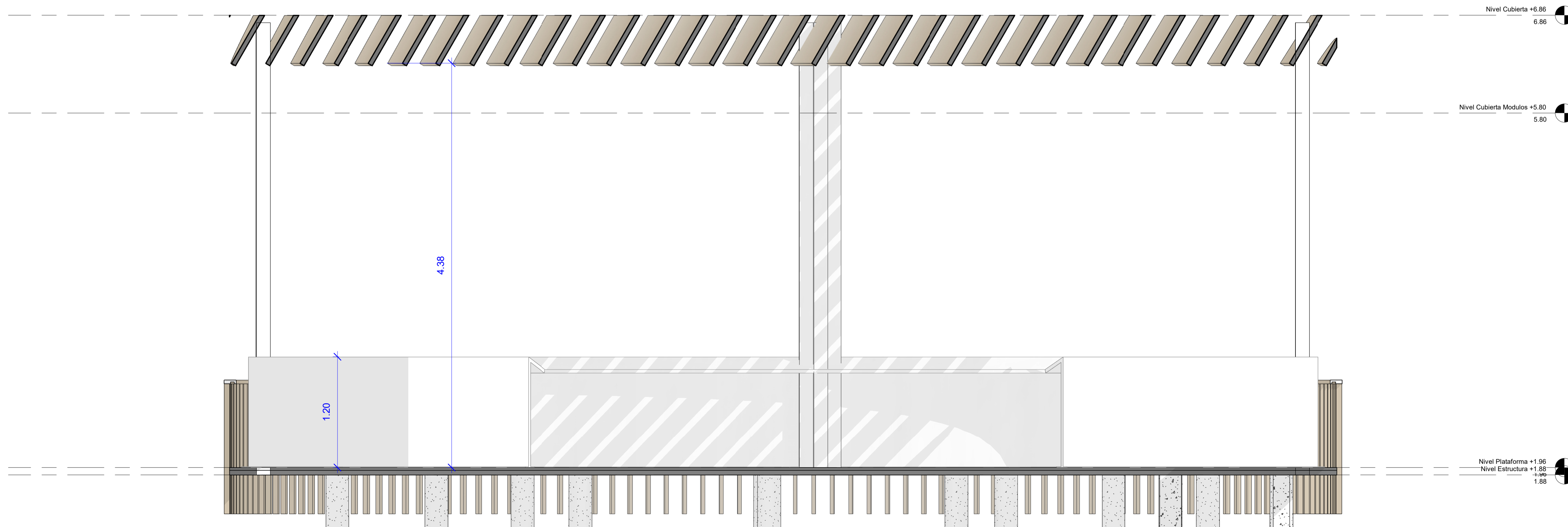

2 Sección 2 Plaza Apergolada
1 : 25