

Ver	Emisión	Notas
0	16/07/2020	Actualización Generales y Arquitectónicas
1		
2		
3		
4		
5		
6		

Propósito de la emisión

Draft  
Coordinación General Consultores  
Coordinación Técnica  
Revisión  
Aprobación  
Construcción  
Curaduría  
Otro - Licitación

- El contratista debe garantizar que todos los elementos de construcción cumplan con un nivel de desempeño II (bueno) según lo exigido por la norma nsr-10 elementos no estructurales.
- Todos los elementos que requieran solución estructural harán parte del proyecto estructural.
- Todos los elementos de refuerzo estructural que aparecen algunas veces en los planos de detalle arquitectónico son puramente ilustrativos y deben ser verificados
- Todos los elementos de concreto deben llevar las aristas achaflanadas.
- La topografía deberá ser revisada en obra y el proyecto deberá ser nivelado con los niveles finales de las vías diseñadas por la consultoría.
- Todas las medidas deben ser verificadas en obra y son responsabilidad del contratista.
- Paisajismo proyectado solo a nivel de diseño. es responsabilidad de la institución sembrar las especies propuestas.
- El amoblamiento representado en los planos es ilustrativo, no es responsabilidad del contratista entregar la obra amoblada
- Los aislamientos mínimos de la construcción son de 3 m según la NTC 4595

Plano llave:

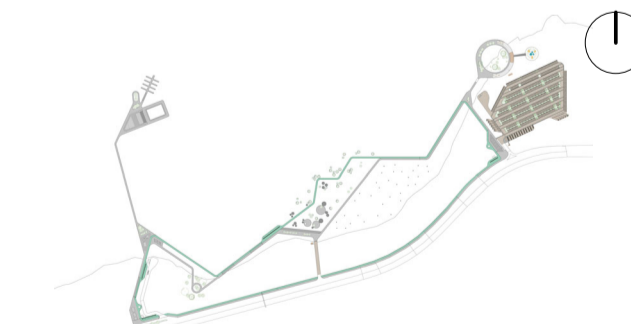

Nombre de plano:  
**Cortes generales Equipamiento deportivo**

Autorizado: FR Revisión: FR

Fecha: 5/05/2021 11:51:55 p. m.

Escala: 1 : 50

Tamaño Papel: A1 (594 x 841 mm)

Código de Plano:

**AR315**

Fecha de emisión:

5/05/2021 11:51:55 p. m.

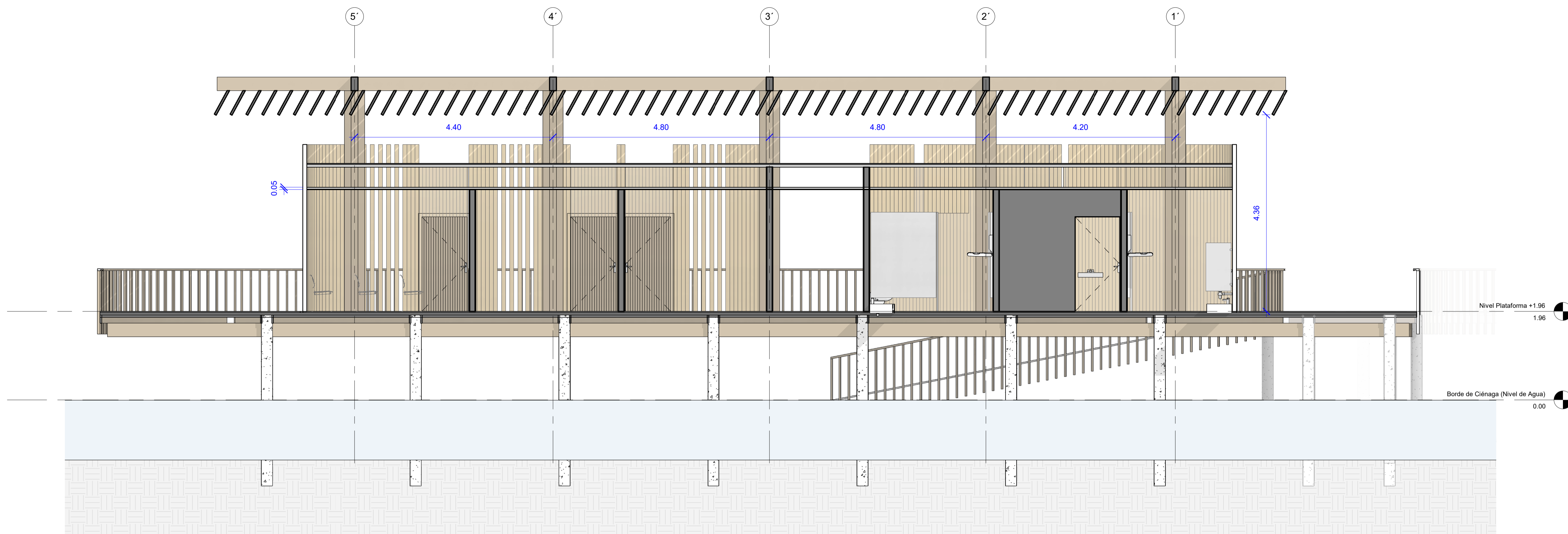

1 Sección 1 Equipamiento deportivo  
1 : 50

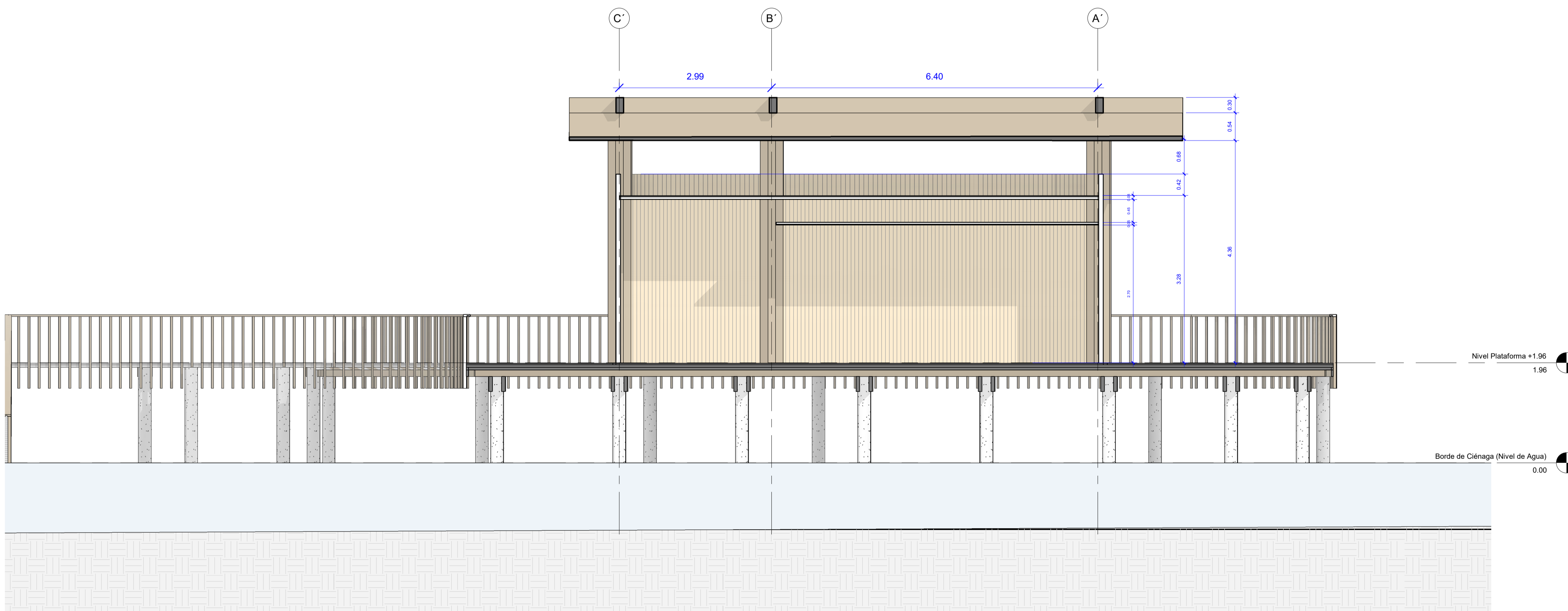

2 Sección 2 Equipamiento deportivo  
1 : 50