

Ver	Emisión	Notas
0	16/07/2020	Actualización Generales y Arquitectónicas
1		
2		
3		
4		
5		
6		

Propósito de la emisión

Draft
Coordinación General Consultores
Coordinación Técnica
Revisión
Aprobación
Construcción
Curaduría
Otro - Licitación

1. El contratista debe garantizar que todos los elementos de construcción cumplan con un nivel de desempeño II (bueno) según lo exigido por la norma nsr-10 elementos no estructurales.
2. Todos los elementos que requieran solución estructural harán parte del proyecto estructural.
3. Todos los elementos de refuerzo estructural que aparecen algunas veces en los planos de detalle arquitectónico son puramente ilustrativos y deben ser verificados.
4. Todos los elementos de concreto deben llevar las aristas achaflanadas.
5. La topografía deberá ser revisada en obra y el proyecto deberá ser nivelado con los niveles finales de las vías diseñadas por la consultoría.
6. Todas las medidas deben ser verificadas en obra y son responsabilidad del contratista.
7. Paisajismo proyectado solo a nivel de diseño, es responsabilidad de la institución sembrar las especies propuestas.
8. El amoblamiento representado en los planos es ilustrativo, no es responsabilidad del contratista entregar la obra amoblada.
9. Los aislamientos mínimos de la construcción son de 3 m según la NTC 4595

Plano llave:

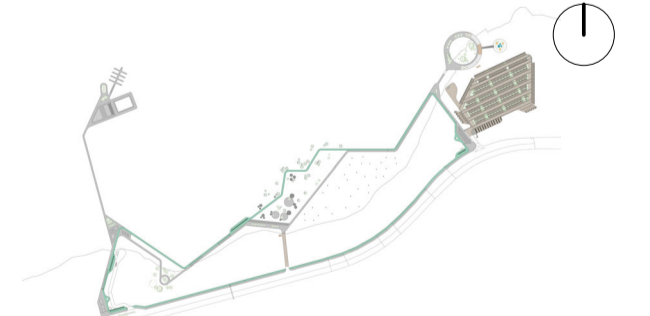

Nombre de plano:
Cortes generales Estación III

Autorizado: FR Revisión: FR

Fecha: 5/05/2021 10:12:35 p. m.

Escala: 1 : 100

Tamaño Papel: A1 (594 x 841 mm)

Código de Plano:

AR310

Fecha de emisión:

5/05/2021 10:12:35 p. m.

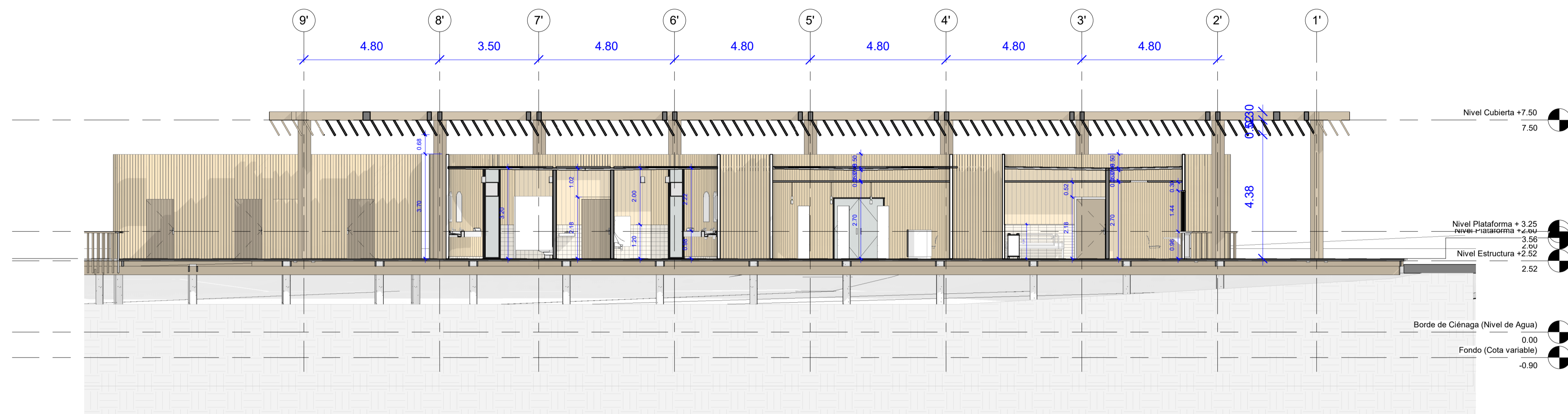

1 Sección 1 Estación III - Distrito Contemplación
1 : 100

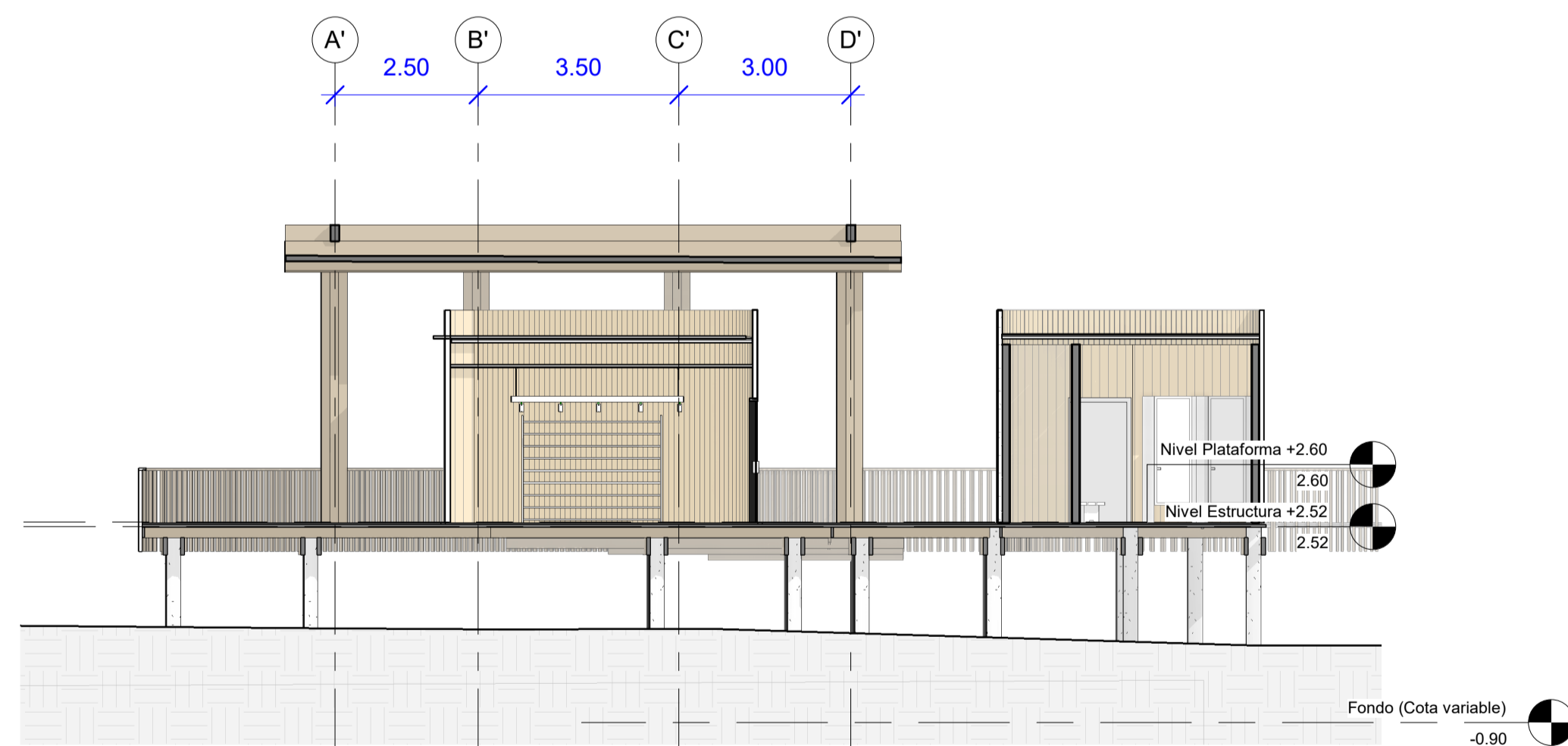

2 Sección 2 Estación III - Distrito Contemplación
1 : 100