

Nombre:
Ciénaga de Mallorquín Ecoparque
UF1 Distrito Familiar

Fase:
C (Proyecto)

Ciente:
PUERTA DE ORO
Via 40 con Calle 79B
Barranquilla, Atlántico
Colombia

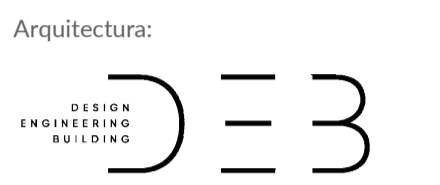

DEB CONSULTING S.A.S

Carrera 49 72-139 Local 4
Barranquilla, Atlántico
Colombia

Gerencia del proyecto:
PUERTA DE ORO
Alex De Bedout

Arquitecto Responsable:
Arq. Francisco Ricardo Marino
Matrícula profesional
A15902013- 72292599

Firma:

Equipo de trabajo
Arq. Jorge Robledo
Arq. Natalia Gámez
Arq. Luis Barrera
Arq. Jose Rosado

Ver	Emisión	Notas
0	16/07/2020	Actualización Generales y Arquitectónicos
1		
2		
3		
4		
5		
6		

Propósito de la emisión

Draft
Coordinación General Consultores
Coordinación Técnica
Revisión
Aprobación
Construcción
Curaduría
Otro - Licitación



1. El contratista debe garantizar que todos los elementos de construcción cumplan con un nivel de desempeño II (bueno) según lo exigido por la norma nsr-10 elementos no estructurales.
2. Todos los elementos que requieran solución estructural harán parte del proyecto estructural.
3. Todos los elementos de refuerzo estructural que aparecen algunas veces en los planos de detalle arquitectónico son puramente ilustrativos y deben ser verificados.
4. Todos los elementos de concreto deben llevar las aristas achaflanadas.
5. La topografía deberá ser revisada en obra y el proyecto deberá ser nivelado con los niveles finales de las vías diseñadas por la consultoría.
6. Todas las medidas deben ser verificadas en obra y son responsabilidad del contratista.
7. Paisajismo proyectado solo a nivel de diseño. es responsabilidad de la institución sembrar las especies propuestas.
8. El amoblamiento representado en los planos es ilustrativo. no es responsabilidad del contratista entregar la obra amoblada.
9. Los aislamientos mínimos de la construcción son de 3 m según la NTC 4595

Plano llave:

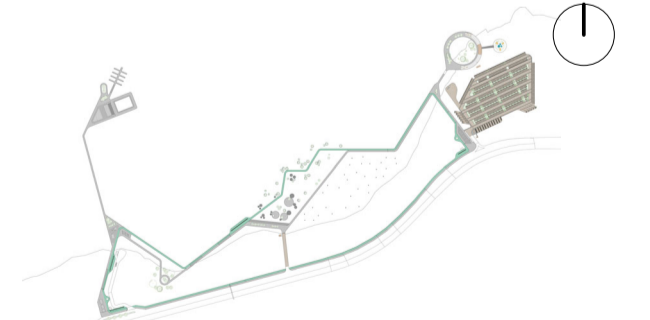

Nombre de plano:
Fachadas Administración

Autorizado: FR Revisión: FR

Fecha: 5/05/2021 10:11:27 p. m.

Escala: 1 : 50

Tamaño Papel: A1 (594 x 841 mm)

Código de Plano:

AR219

Fecha de emisión:

5/05/2021 10:11:27 p. m.

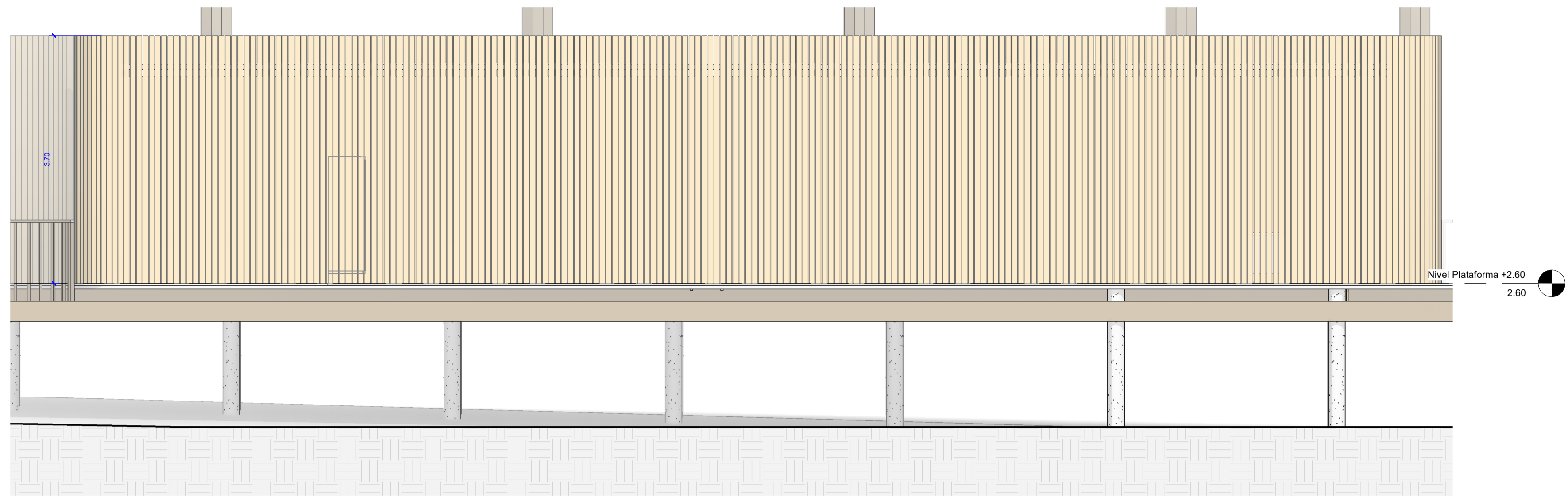

1 Administración Alzado Este
1 : 50

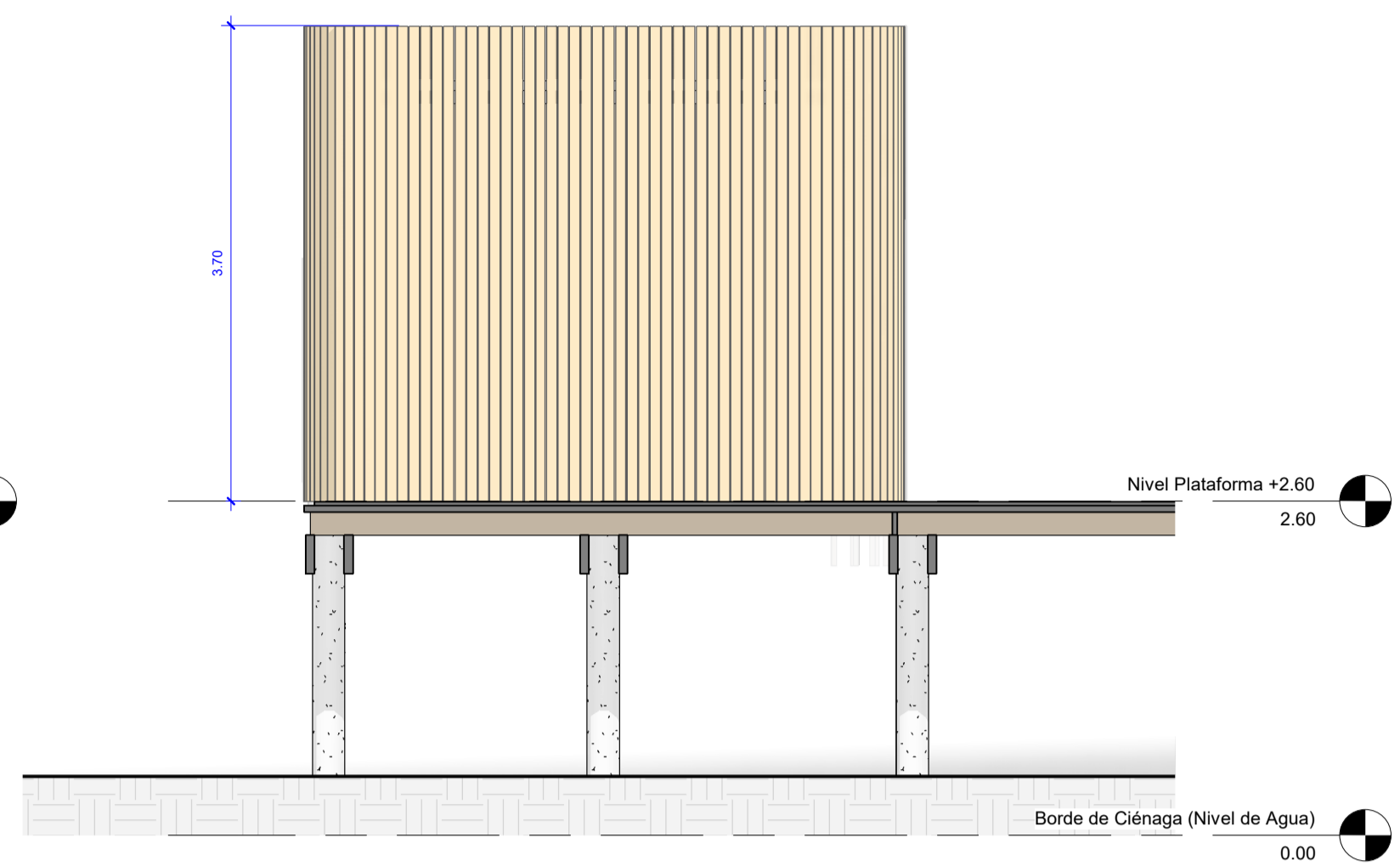

3 Administración Alzado Norte
1 : 50

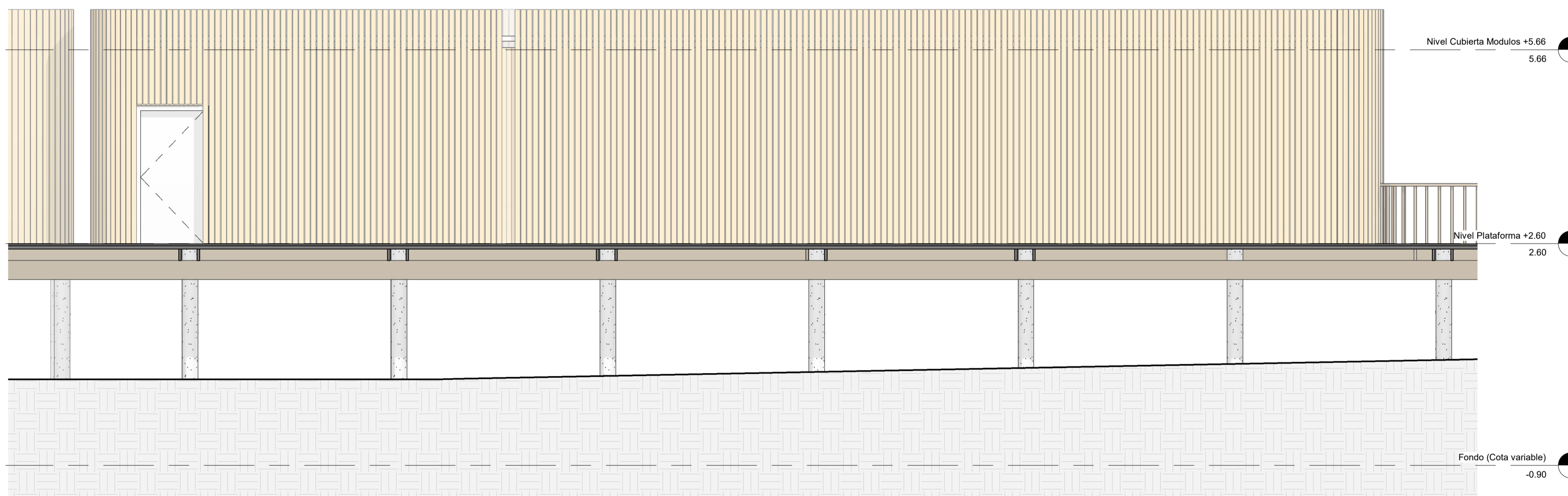

2 Administración Alzado Oeste
1 : 50

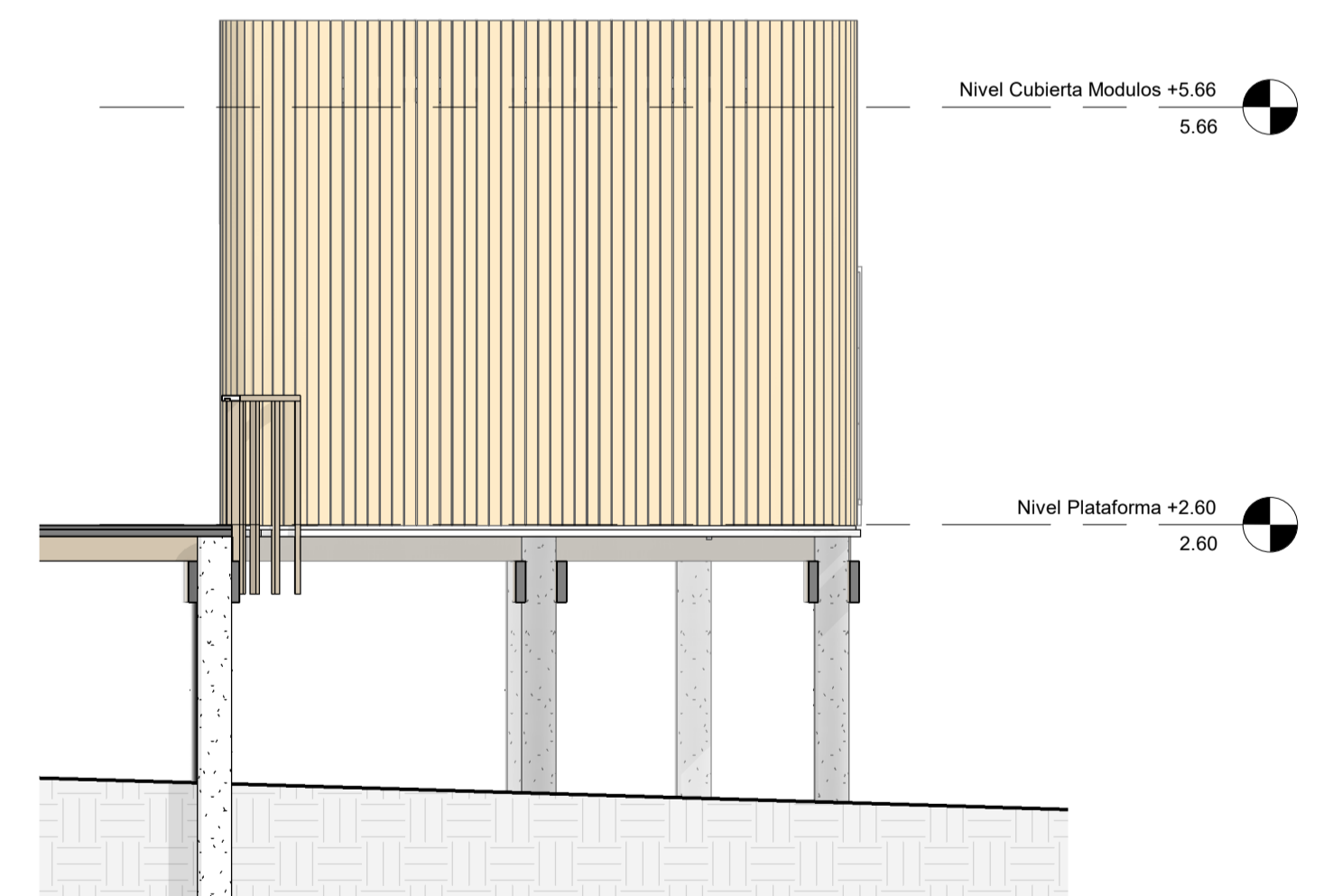

4 Administración Alzado Sur
1 : 50