

Ver	Emisión	Notas
0	16/07/2020	Actualización Generales y Arquitectónicos
1		
2		
3		
4		
5		
6		

Propósito de la emisión

Draft	<input type="radio"/>
Coordinación General Consultores	<input type="radio"/>
Coordinación Técnica	<input type="radio"/>
Revisión	<input checked="" type="radio"/>
Aprobación	<input type="radio"/>
Construcción	<input type="radio"/>
Curaduría	<input type="radio"/>
Otro - Licitación	<input type="radio"/>

- El contratista debe garantizar que todos los elementos de construcción cumplan con un nivel de desempeño II (bueno) según lo exigido por la norma nsr-10 elementos no estructurales.
- Todos los elementos que requieran solución estructural harán parte del proyecto estructural.
- Todos los elementos de refuerzo estructural que aparecen algunas veces en los planos de detalle arquitectónico son puramente ilustrativos y deben ser verificados
- Todos los elementos de concreto deben llevar las aristas achaflanadas.
- La topografía deberá ser revisada en obra y el proyecto deberá ser nivelado con los niveles finales de las vías diseñadas por la consultoría.
- Todas las medidas deben ser verificadas en obra y son responsabilidad del contratista.
- Paisajismo proyectado solo a nivel de diseño. es responsabilidad de la institución sembrar las especies propuestas.
- El amoblamiento representado en los planos es ilustrativo. no es responsabilidad del contratista entregar la obra amoblada
- Los aislamientos mínimos de la construcción son de 3 m según la NTC 4595

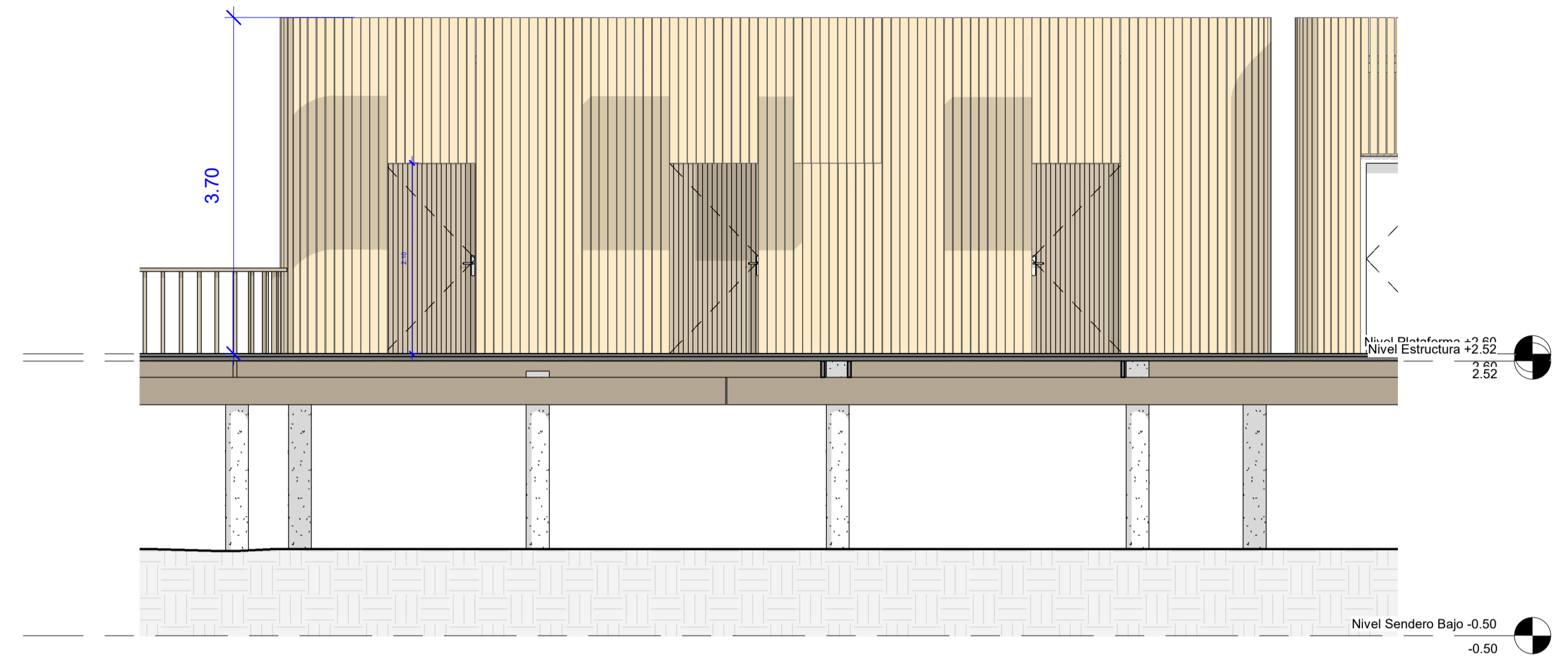
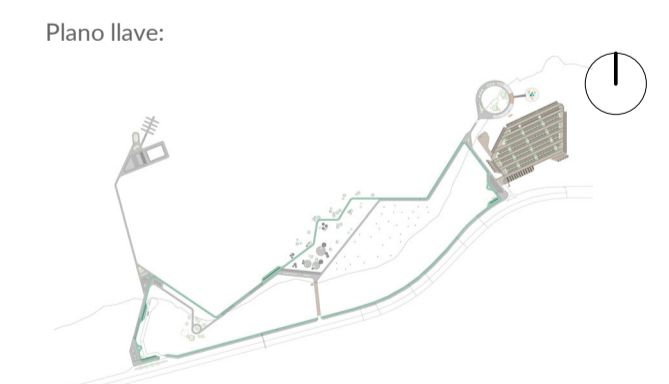

1 Alzado Este Cuartos Técnicos
1 : 50

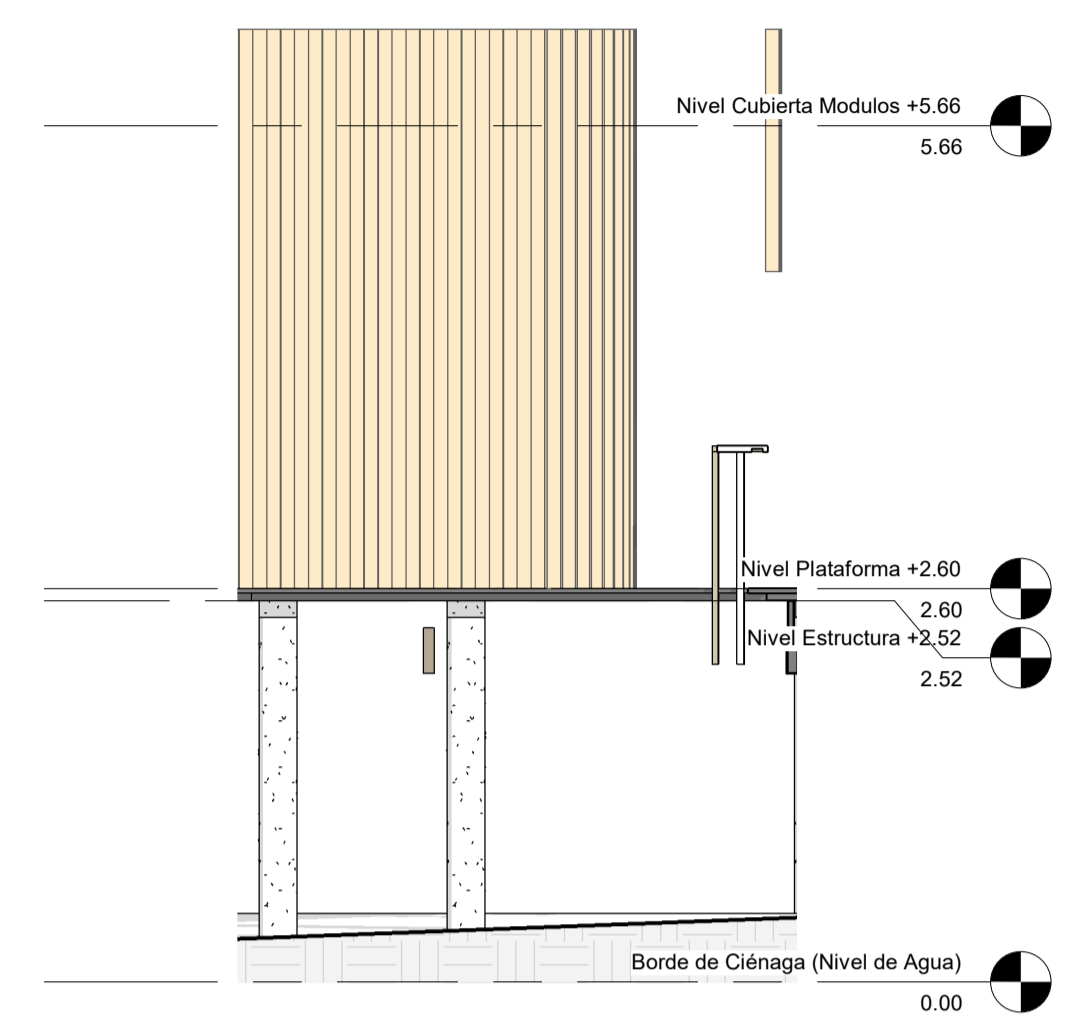

2 Alzado Norte Cuartos Técnicos
1 : 50

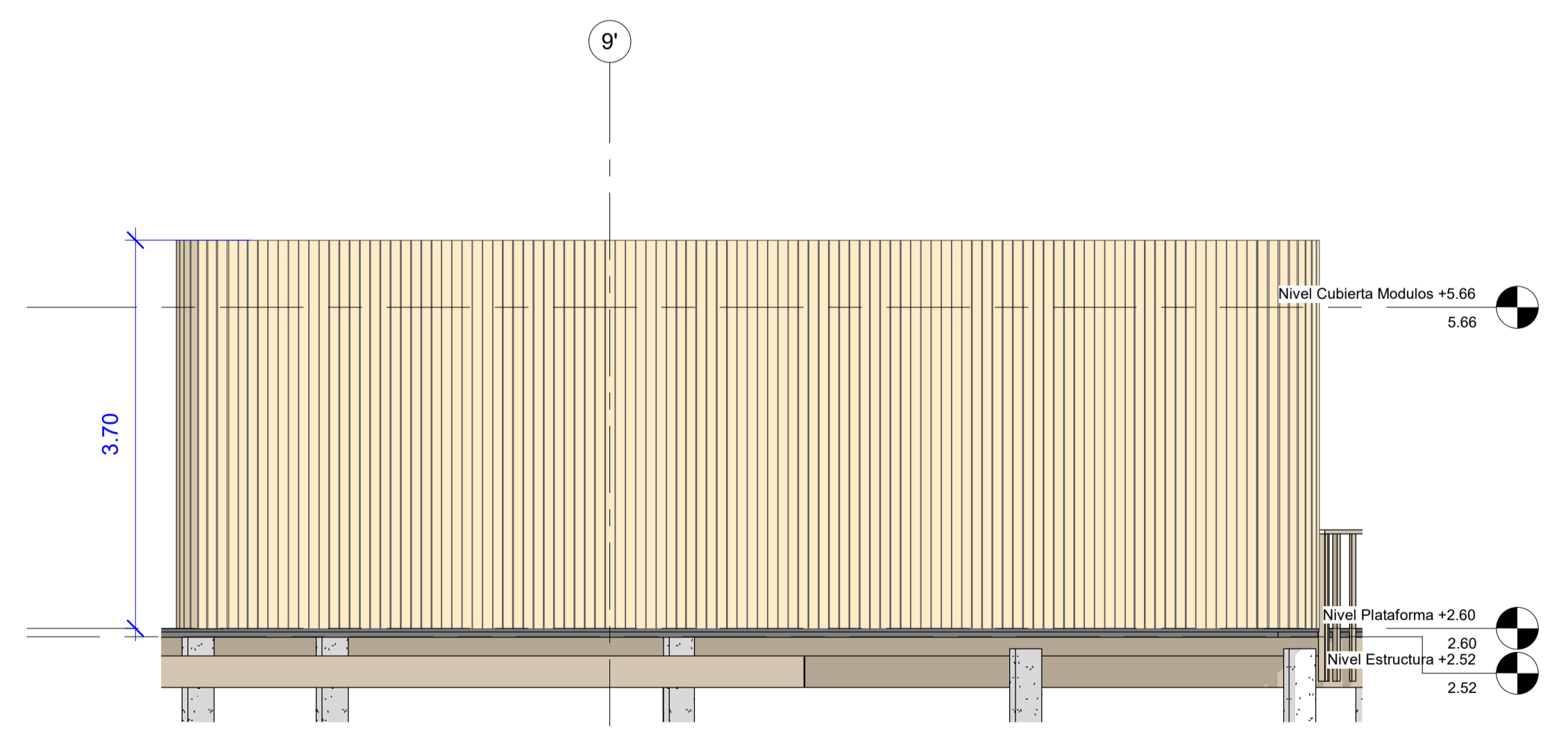

3 Alzado Oeste Cuartos Técnicos
1 : 50

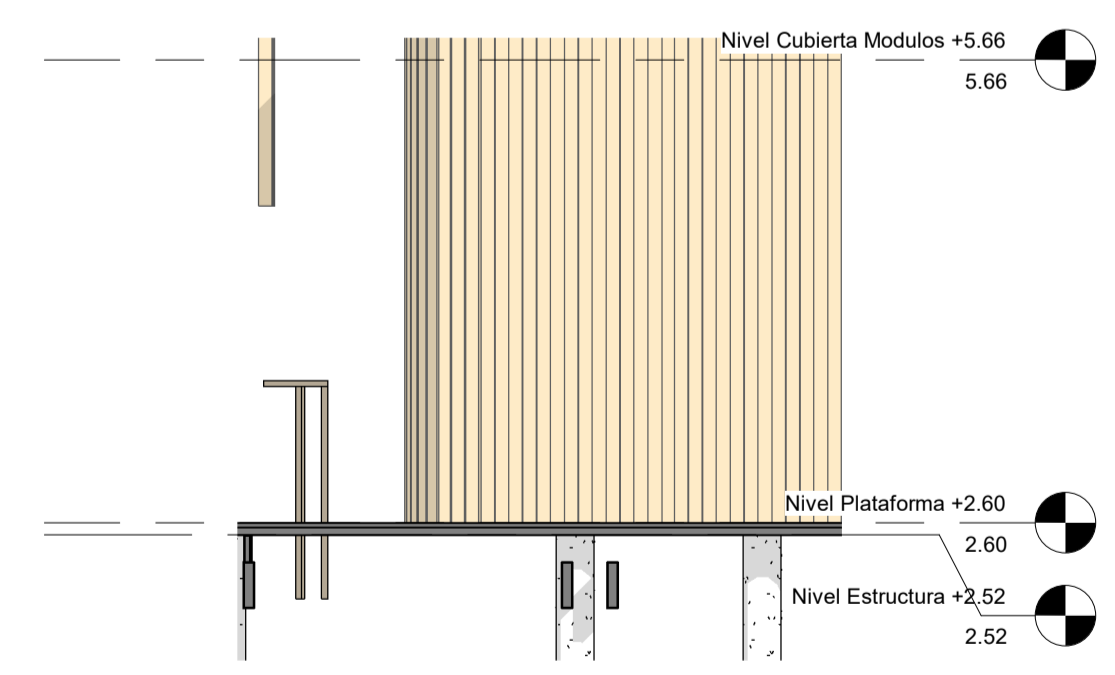

4 Alzado Sur Cuartos Técnicos
1 : 50