

Nombre:
Ciénaga de Mallorquín Ecoparque UF1 Distrito Familiar

Fase:
C (Proyecto)

Cliente:
PUERTA DE ORO

EMPRESA DE DESARROLLO CASERO

 Via 40 con Calle 79B
 Barranquilla, Atlántico
 Colombia

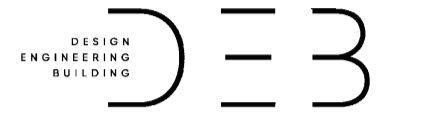
Arquitectura:

DEB CONSULTING S.A.S

Carrera 49 72-139 Local 4
 Barranquilla, Atlántico
 Colombia

Gerencia del proyecto:
PUERTA DE ORO
 Alex De Bedout

Arquitecto Responsable:
Arq. Francisco Ricardo Marino
 Matrícula profesional
 A15902013- 72292599

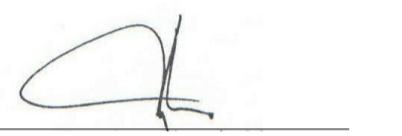
Firma: 

Equipo de trabajo
 Arq. Jorge Robledo
 Arq. Natalia Gámez
 Arq. Luis Barrera
 Arq. Jose Rosado

Ver	Emisión	Notas
0	16/07/2020	Actualización Generales y Arquitectónicos
1		
2		
3		
4		
5		
6		

Propósito de la emisión

Draft
 Coordinación General Consultores
 Coordinación Técnica
 Revisión
 Aprobación
 Construcción
 Curaduría
 Otro - Licitación

1. El contratista debe garantizar que todos los elementos de construcción cumplan con un nivel de desempeño II (bueno) según lo exigido por la norma nsr-10 elementos no estructurales.
2. Todos los elementos que requieran solución estructural harán parte del proyecto estructural.
3. Todos los elementos de refuerzo estructural que aparecen algunas veces en los planos de detalle arquitectónico son puramente ilustrativos y deben ser verificados
4. Todos los elementos de concreto deben llevar las aristas achaflanadas.
5. La topografía deberá ser revisada en obra y el proyecto deberá ser nivelado con los niveles finales de las vías diseñadas por la consultoría.
6. Todas las medidas deben ser verificadas en obra y son responsabilidad del contratista.
7. Paisajismo proyectado solo a nivel de diseño. es responsabilidad de la institución sembrar las especies propuestas.
8. El amoblamiento representado en los planos es ilustrativo, no es responsabilidad del contratista entregar la obra amoblada
9. Los aislamientos mínimos de la construcción son de 3 m según la NTC 4595

Plano llave:

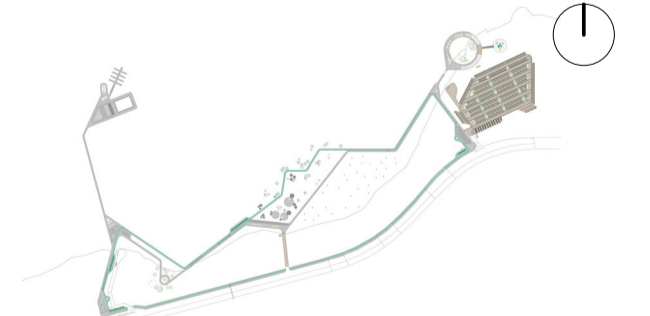

Nombre de plano:
Equipamiento Deportivo Fachadas Este-Oeste

Autorizado: FR Revisión: FR

Fecha: 5/05/2021 11:51:02 p. m.

Escala: 1 : 50

Tamaño Papel: A1 (594 x 841 mm)

Código de Plano:

AR217

Fecha de emisión:

5/05/2021 11:51:02 p. m.

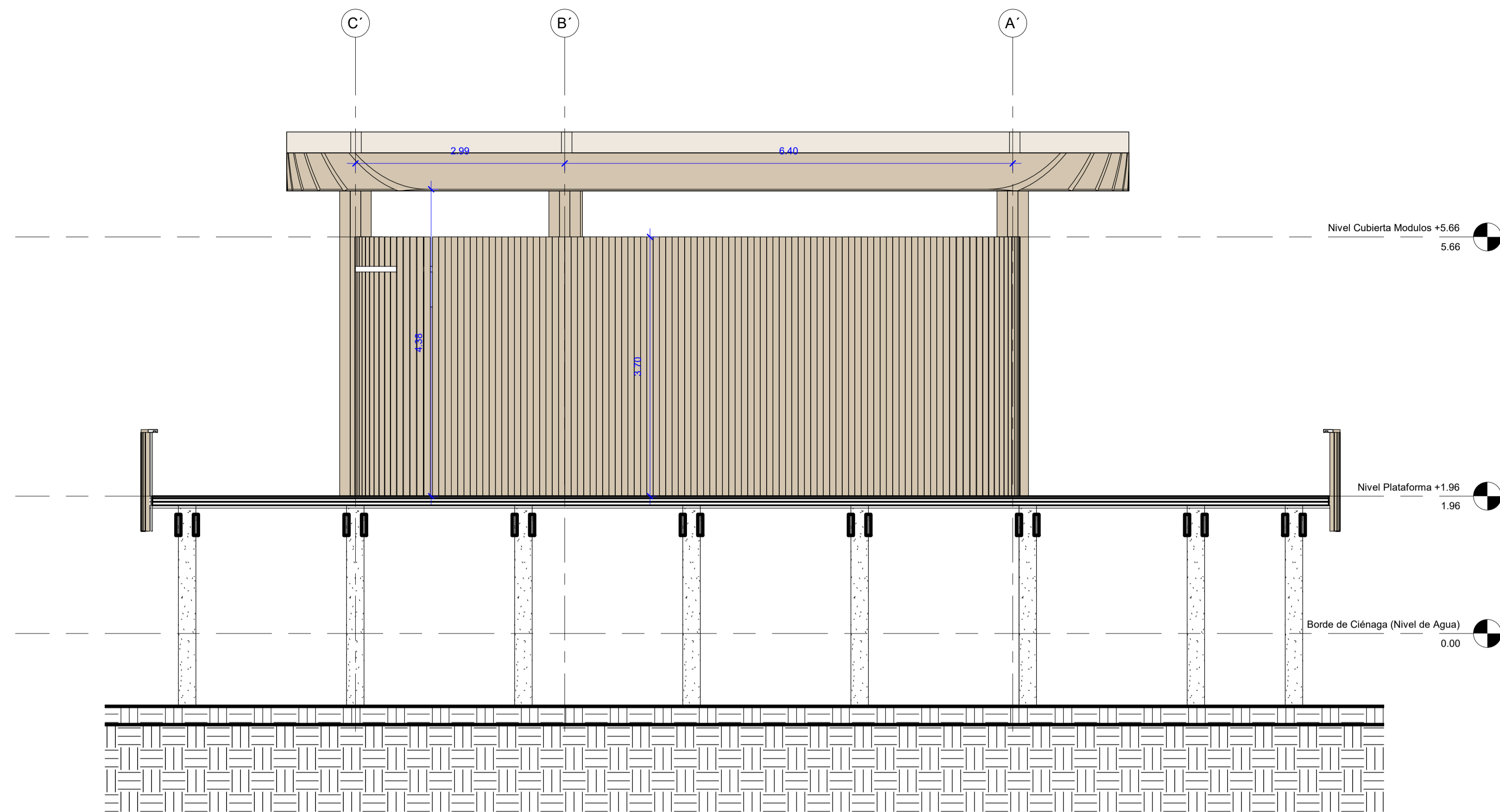

1 Alzado Este Equip. Deportivo
 1 : 50

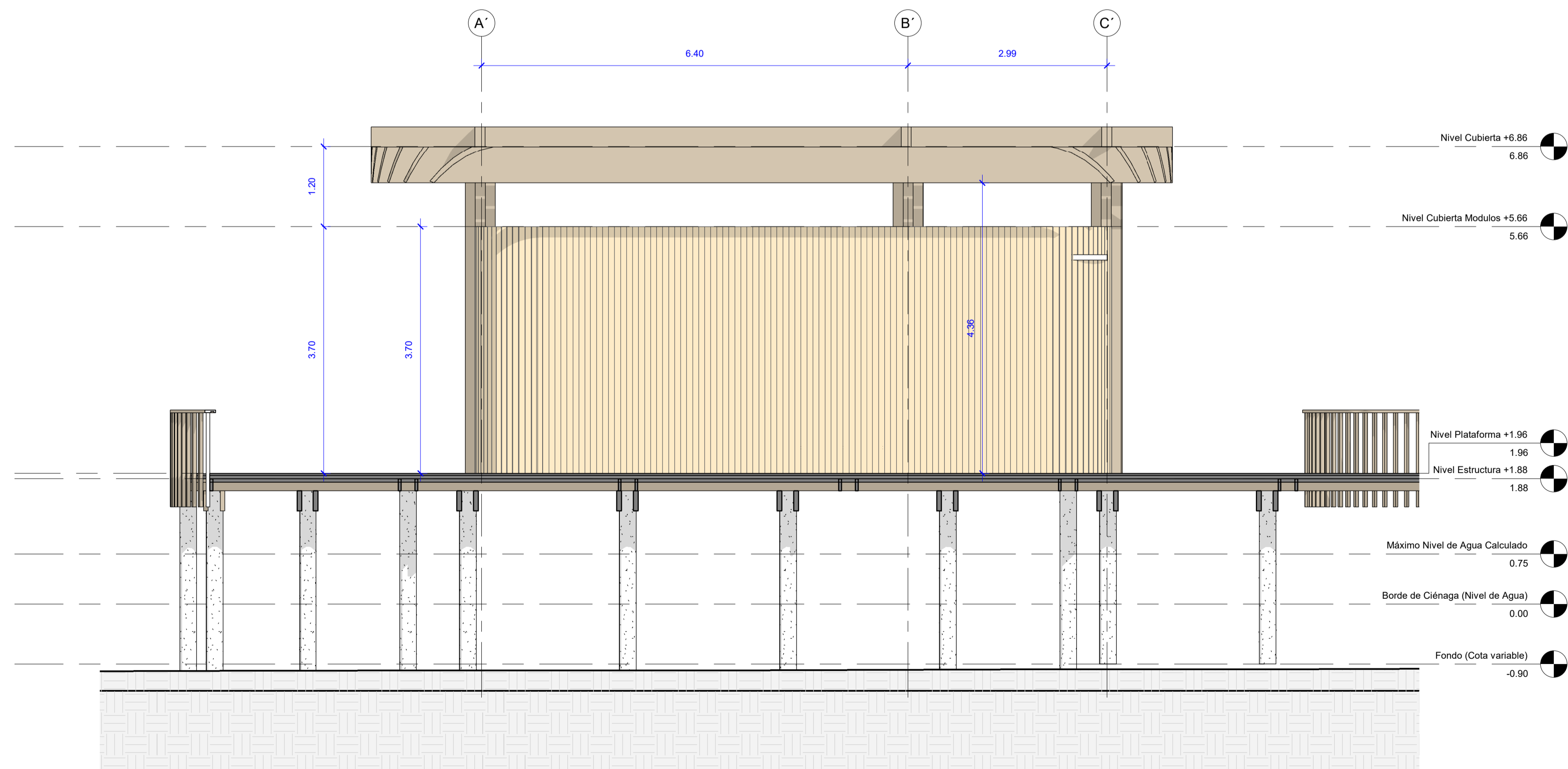

2 Alzado Oeste Equip. Deportivo
 1 : 50